

فرم استعلام بهاء  
درخواست انجام خدمات



شرکت عمران، آب و فاضلاب سراسر آراک

تاریخ: ۱۴۰۳/۰۹/۰۳

شماره: ۸۴۷۲۱۸۲۰۶

موضوع: تهیه، حمل و اجرای کابل فشار ضعیف و اصلاح و  
ساماندهی تابلو کنتور ایستگاه فاضلاب PS-N۲



شرکت محترم:

خواهشمند است در صورت تمایل قیمت پیشنهادی خود را در خصوص موضوع فوق در جدول مربوطه اعلام و پس از تکمیل مشخصات، آن را مهر و امضا نموده و در پاکت در بسته ارایه فرمایید تا توسط شرکت بررسی و در صورت صلاحدید مورد معامله قرار گیرد.

| ردیف | شرح خدمات  | مقدار | واحد    | مشخصات فنی | قیمت واحد (ریال) | قیمت کل (ریال) |
|------|--|-------|---------|------------|------------------|----------------|
| ۱    | تهیه، حمل و اجرای کابل فشار ضعیف به سطح مقطع (۳*۱۵۰+۷۰) میلی مترمربع از نوع و از برند های: سیمکو، همدان، افشار نژاد NYY خراسان | ۱۷۵   | متر طول |            |                  |                |
| ۲    | تهیه، حمل، اجرا و نصب کابلشو مسی قلع اندود نمره ۱۵۰ همراه با اجرای ترموفیت (روکش حرارتی)                                       | ۱۸    | عدد     |            |                  |                |
| ۳    | تهیه، حمل، اجرا و نصب کابلشو مسی قلع اندود نمره ۷۰ همراه با اجرای ترموفیت (روکش حرارتی)  | ۶     | عدد     |            |                  |                |
| ۴    | تهیه و حمل ترموفیت (روکش حرارتی) در رنگ بندی های استاندارد   | ۶     | متر طول |            |                  |                |
| ۵    | باز و بست سر کابل فشار ضعیف (۳*۱۵۰+۷۰) میلی مترمربع  | ۲     | دست     |            |                  |                |
| ۶    | برکناری تابلو کنتور ۲۵۰ آمپر و حمل آن با محل انبار سازمان منطقه آزاد کیش   | ۱     | دستگاه  |            |                  |                |

نام و نام خانوادگی پیشنهاد دهنده:

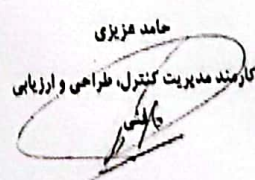
مهر و امضاء:

|   |  |  |
|---|--|--|
| امضای تاییدیه فرد درخواست کننده   | امضای تاییدیه ماقبل از تاییدیه بالاترین مقام واحد  | امضای تاییدیه بالاترین مقام تایید واحد   |
| <br>حامد مزیزی<br>کارمند مدیریت کنترل، طراحی و ارزیابی | <br>امیر مهدی آقاخانی<br>معاون فنی و عمرانی | <br>امیر مهدی آقاخانی<br>معاون فنی و عمرانی |

صفحه ۱

فرم استعلام بهاء  
درخواست انجام خدمات



تاریخ: ۱۴۰۳/۰۹/۰۳

شماره: ۸۴۷۲۱۸۲۰۶

موضوع: تهیه، حمل و اجرای کابل فشار ضعیف و اصلاح و ساماندهی تابلو کنتور ایستگاه فاضلاب PS-N۲



| ردیف | شرح خدمات   | مقدار | واحد     | مشخصات فنی | قیمت واحد (ریال) | قیمت کل (ریال) |
|------|---|-------|----------|------------|------------------|----------------|
| ۷    | تهیه، حمل و نصب تابلو کنتوری بارانی ۶۳۰ آمپر طبق نقشه و مشخصات فنی پیوست  | ۱     | دستگاه   |            |                  |                |
| ۸    | حفاری ترانشه کابل بصورت دستی (با کمپرسور یا هر وسیله ایی غیر از بیل مکانیکی) ریگلاژ کف، کانال و پر کردن ترانشه عرض ترانشه ۴۰ سانتی متر و عمق آن ۸۰ سانتی متر می باشد) | ۴۵    | متر مکعب |            |                  |                |
| ۹    | سوداژ مسیر حفاری بصورت دستی (با کمپرسور یا هر وسیله ایی غیر از بیل مکانیکی)   | ۱۰    | متر مکعب |            |                  |                |
| ۱۰   | تهیه، حمل و اجرای ماسه نرم به مقدار ۱۰ سانتی متر زیر کابل و ۱۰ سانتی متر روی کابل   | ۱۲    | متر مکعب |            |                  |                |
| ۱۱   | تهیه، حمل و اجرای دال بتنی به ابعاد ۳۰*۳۰ سانتی متر جهت نصب بر روی کابل   | ۴۵    | متر مربع |            |                  |                |
| ۱۲   | سایز ۱۱۰ PVC تهیه، حمل و اجرای غلاف   | ۱۲    | متر طول  |            |                  |                |
| ۱۳   | تهیه، حمل و اجرای نوار هشدار دهنده دو رو چاپ  | ۱۵۰   | متر طول  |            |                  |                |
| ۱۴   | برش آسفالت دو طرفه  | ۲۴    | متر طول  |            |                  |                |
| ۱۵   | حمل نخاله مازاد و تسطیح مسیر حفاری  | ۲۰    | متر مکعب |            |                  |                |

مبلغ کل پیشنهادی به عدد (ریال):

مبلغ کل پیشنهادی به حروف (ریال):

نام و نام خانوادگی پیشنهاد دهنده:

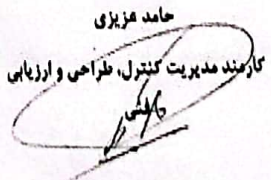
مهر و امضاء:

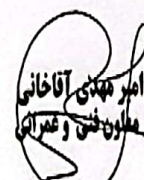
|   |  |  |
|---|--|--|
| امضای تاییدیه فرد درخواست کننده   | امضای تاییدیه ماقبل از تاییدیه بالاترین مقام واحد  | امضای تاییدیه بالاترین مقام تایید واحد   |
| <p>حامد مزبزی</p> <p>کارمند مدیریت کنترل، طراحی و ارزیابی</p>  | <p>امیر مهدی آقاخانی</p> <p>معاون فنی و عمرانی</p>  | <p>امیر مهدی آقاخانی</p> <p>معاون فنی و عمرانی</p>  |

صفحه ۲

فرم استعلام بهاء  
درخواست انجام خدمات



تاریخ: ۱۴۰۳/۰۹/۰۳

شماره: ۸۴۷۲۱۸۲۰۶

موضوع: تهیه، حمل و اجرای کابل فشار ضعیف و اصلاح و ساماندهی تابلوکننتور ایستگاه فاضلاب PS-N۲

سایر شرایط استعلام به شرح زیر می باشد.

| ردیف | شرایط استعلام  |
|------|--|
| ۱    | شرکت کنندگان در استعلام بهاء می توانند از اشخاص حقیقی و یا حقوقی باشد.   |
| ۲    | شرکت کنندگان در استعلام بهاء می بایست مدارک و مستندات زیر را دارا باشند و در پاکت "استعلام بهاء" قرار داده و قیمت پیشنهادی را در پاکت پیشنهاد قیمت ارائه نمایند:   |
| ۳    | تصویر مجوز فعالیت اقتصادی معتبر منطبق با موضوع استعلام جهت تامین کنندگان در جزیره کیش  |
| ۴    | ارائه تصویر گواهی ثبت نام در نظام مالیات بر ارزش افزوده معتبر  |
| ۵    | در قیمت پیشنهادی فوق مالیات بر ارزش افزوده لحاظ نشده است و چنانچه پیمانکار اسناد ثبت نام در سامانه ارزش افزوده ارائه نماید مبلغ مالیات بر ارزش افزوده مطابق با آخرین بخشنامه های سازمان امور مالیاتی به قیمت پیشنهادی ایشان قابل اعمال می باشد.<br>ضمناً "ملاک برنده شدن در استعلام بهاء جمع کل مبلغ پیشنهادی بدون احتساب مالیات بر ارزش افزوده می باشد. |
| ۶    | تبصره: درخصوص شرکت کنندگان خارج از جزیره کیش، برنده استعلام پس از ابلاغ خدمت، موظف به دریافت مجوز فعالیت اقتصادی از سازمان منطقه آزاد کیش خواهد بود و هرگونه پرداخت یا تسویه حساب مالی منوط به ارائه ی مجوز مذکور است.   |
| ۷    | در صورت عدم ارائه مدارک و مستندات فوق، شرکت کننده از فرآیند استعلام حذف می گردد و پاکت قیمت ایشان بازگشایی نخواهد شد.  |
| ۸    | مدت زمان انجام کار موضوع استعلام ۴۰ روز می باشد.   |
| ۹    | دوره تضمین موضوع استعلام از زمان تحویل موقت به مدت ۲ ماه می باشد.  |
| ۱۰   | معاونت فنی و عمرانی شرکت و یا هر شخص حقیقی یا حقوقی که ایشان معرفی نمایند به عنوان دستگاه نظارت بر حسن اجرای موضوع استعلام بهاء تعیین گردیده و هرگونه پرداخت منوط به تأیید دستگاه نظارت خواهد بود.   |
| ۱۱   | برنده استعلام موظف است برابر دستورالعمل کارفرما نسبت به انجام کار اقدام نماید و قبل از شروع هر مرحله از کار، مجوز اجرای آن را از کارفرما اخذ نماید.  |
| ۱۲   | تهیه و تأمین کلیه مصالح، تجهیزات و ابزار کار مورد نیاز به عهده برنده استعلام می باشد.  |
| ۱۳   | کلیه کسورات قانونی شامل بیمه و... بر اساس قوانین و مقررات بر عهده برنده استعلام بهاء می باشد.  |
| ۱۴   | در صورت تأخیر در انجام کار، برابر اعلام دستگاه نظارت، در ازای هر روز مبلغ ۱۰۰۰۰۰۰۰۰ ریال از صورت وضعیت صورت حساب کسر می گردد.  |

نام و نام خانوادگی پیشنهاد دهنده:

مهر و امضاء:

|  |   |   |
|--|---|---|
| امضای تاییدیه فرد درخواست کننده                    | امضای تاییدیه ماقبل از تاییدیه بالاترین مقام واحد | امضای تاییدیه بالاترین مقام تایید واحد  |
| حامد عزیزی<br>کارمند مدیریت کنترل، طراحی و ارزیابی | امیر مهدی آقاخانی<br>معاون فنی و عمرانی           | امیر مهدی آقاخانی<br>معاون فنی و عمرانی |

صفحه ۳

فرم استعلام بهاء  
درخواست انجام خدمات



تاریخ: ۱۴۰۳/۰۹/۰۳



شماره: ۸۴۷۲۱۸۲۰۶

موضوع: تهیه، حمل و اجرای کابل فشار ضعیف و اصلاح و ساماندهی تابلو کنتور ایستگاه فاضلاب PS-N۲

| ردیف | شرایط استعلام   |
|------|---|
| ۱۵   | رعایت ایمنی در حین اجرای کار و رعایت کلیه ملاحظات و الزامات ایمنی در طول مدت اجرای کار بر عهده و هزینه برنده استعلام می باشد. در صورت بروز هرگونه حادثه برای اشخاص ثالث، مسئولیت کامل به عهده برنده استعلام بهاء می باشد و کارفرما هیچگونه مسئولیتی در این خصوص ندارد.    |
| ۱۶   | کارفرما مجاز است مبلغ استعلام بهاء را به میزان ۲۵٪ مبلغ کل پیشنهادی افزایش تا سقف معاملات متوسط (این افزایش شامل جمع مبلغ مربوط به افزایش مقادیر و مبلغ کارها با قیمت جدید است) یا کاهش دهد.  |
| ۱۷   | برنده استعلام می بایست ۵٪ از مبلغ اولیه قرارداد را به عنوان تضمین انجام تعهدات و در قالب تضمین مورد قبول به کارفرما ارائه نماید.  |
| ۱۸   | از هر پرداخت به پیمانکار ۱۰ درصد به عنوان سپرده حسن انجام کار کسر می گردد. نیمی از آن پس از تصویب صورت وضعیت قطعی و صورتجلسه تحویل موقت با تایید دستگاه نظارت و نیم دیگر پس از پایان دوره تضمین و صورتجلسه تحویل قطعی موضوع استعلام با تایید دستگاه نظارت مسترد خواهد شد. |
| ۱۹   | جمع آوری نخاله و نظافت محل در پایان کار و تحویل اقلام مصرفی بر عهده برنده استعلام می باشد.  |
| ۲۰   | شرکت کنندگان در استعلام بهاء موظف می باشند نسبت به تکمیل کلیه اقلام شرح خدمات موضوع استعلام به تفکیک اقدام نموده و در غیر اینصورت از فرآیند استعلام حذف می گردد.  |
| ۲۱   | پیشنهاد دهندگان می بایست برگه های استعلام بهاء را از هر حیث کامل و بدون قید و شرط ارائه نمایند و هیچ نوع ابهام، خدشه، عیب، نقص، لاک گرفتگی و قلم خوردگی نداشته باشد. در غیر اینصورت به پیشنهاد مربوطه ترتیب اثر داده نخواهد شد.   |
| ۲۲   | تمامی هزینه های مربوط به مجوز حفاری به عهده پیمانکار می باشد  |
| ۲۳   | اخذ تاییدیه های کابلکشی، خرید و نصب تابلو کنتور بارانی از شرکت آب و برق کیش به عهده پیمانکار می باشد  |
| ۲۴   | شرایط خصوصی موضوع استعلام به پیوسته ۳ برگ ضمیمه اسناد بوده که می بایست توسط پیشنهاد دهندگان مهر و امضاء شده و در پاکت در بسته تحویل گردد  |

نام و نام خانوادگی پیشنهاد دهنده:

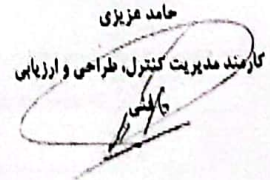
مهر و امضاء:

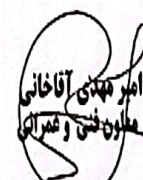
|   |  |  |
|---|--|--|
| امضای تاییدیه فرد درخواست کننده   | امضای تاییدیه ماقبل از تاییدیه بالاترین مقام واحد  | امضای تاییدیه بالاترین مقام تایید واحد   |
| <p>حامد مزبزی</p> <p>کارمند مدیریت کنترل، طراحی و ارزیابی</p>  | <p>امیر مهدی آقاخانی</p> <p>معاون فنی و عمرانی</p>  | <p>امیر مهدی آقاخانی</p> <p>معاون فنی و عمرانی</p>  |

صفحه ۴





شرکت آب و برق کیش  
KISH WATER & POWER Co.

TITLE:

**KWHP:240KW**

SHEET: PS-N2

|             |             |             |      |            |
|-------------|-------------|-------------|------|------------|
| DRAWN       | DESIGN      | APPROVE     | VER. | DATE       |
| P. Parsbidi | P. Parsbidi | ENG-Banapur | 1    | 1403.09.02 |

مترجم گرافیک  
سازنده گرافیک موظف است نام و آدرس خود را در ذیل نام و آدرس خودی نصب نماید.

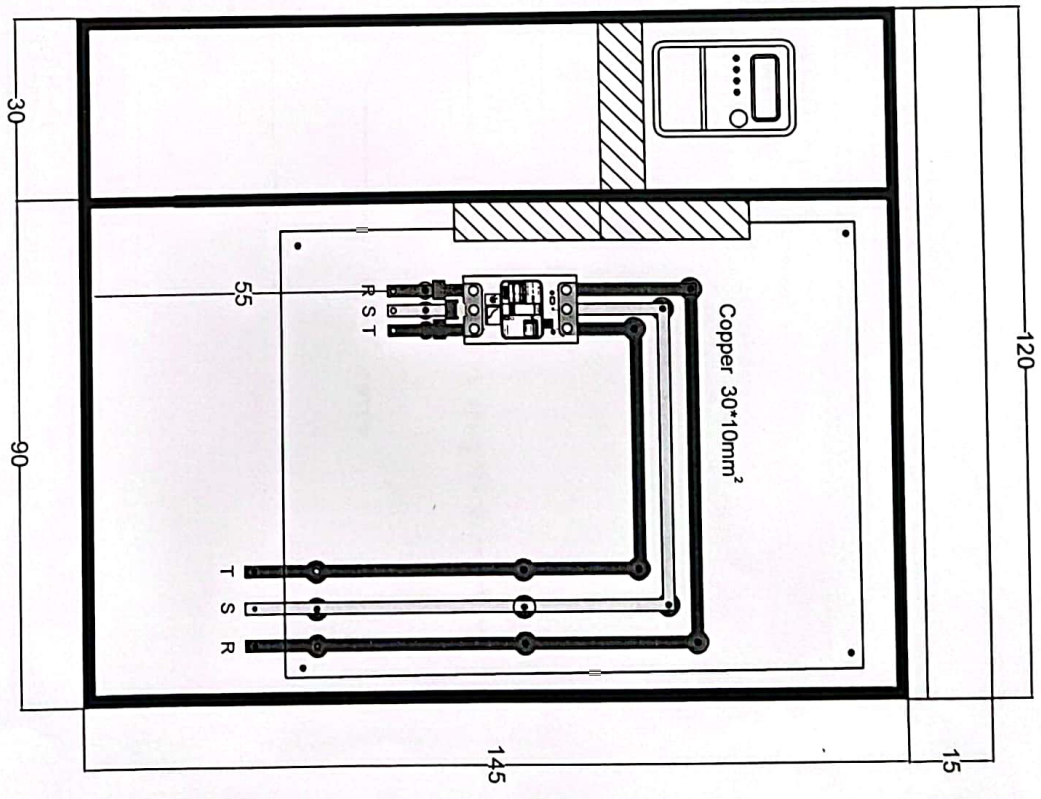
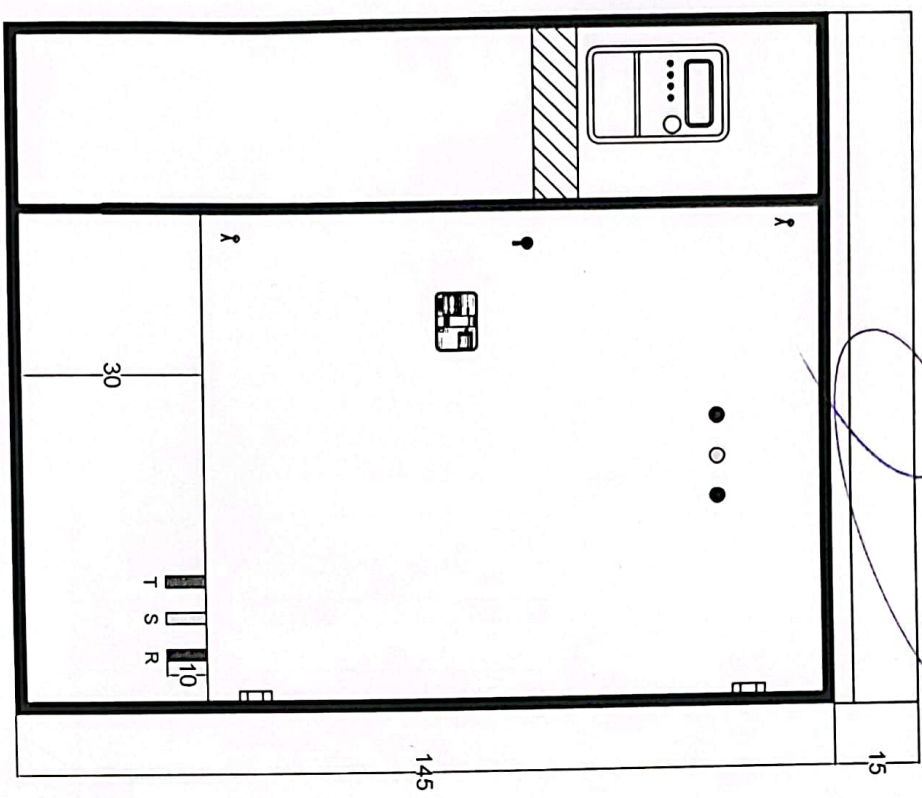
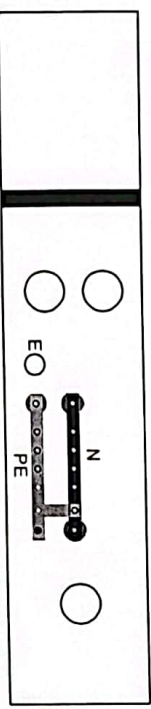

*[Handwritten signature]*

درجه بندی طبقه زیرین متوسط

مقطع ترانته قابل برش عمود از پاده رو

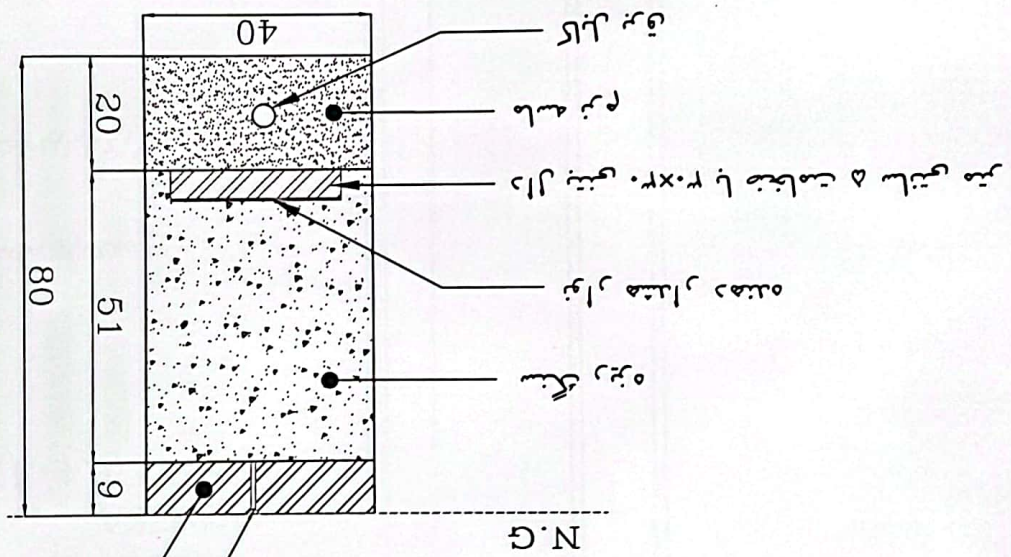

PAVERS اجرسانی  
روسازی طبقه زیرین متوسط

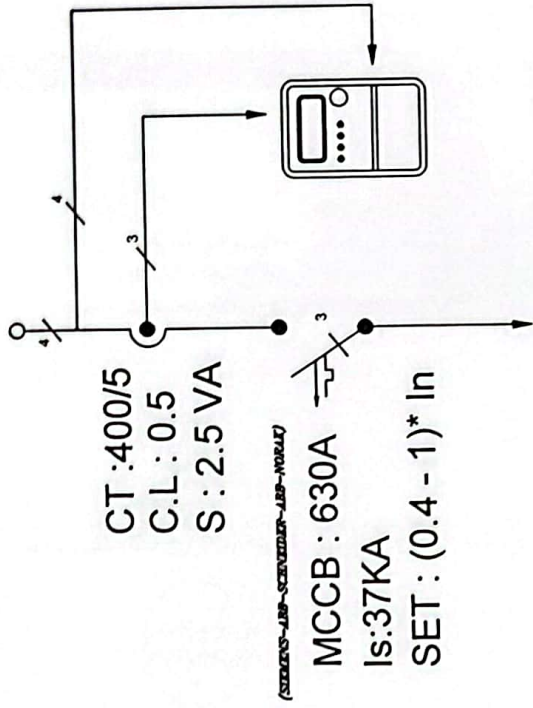

CT : 400/5  
 C.L : 0.5  
 S : 2.5 VA

SIEMENS - 630A - 37KA - MCCB

MCCB : 630A  
 Is:37KA  
 SET : (0.4 - 1)\* In

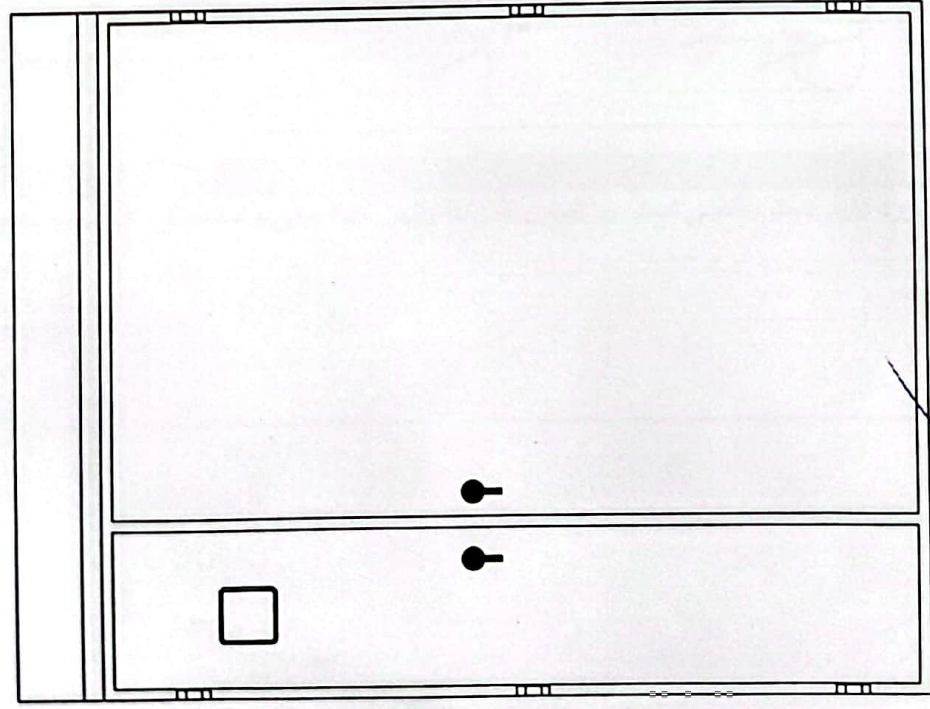
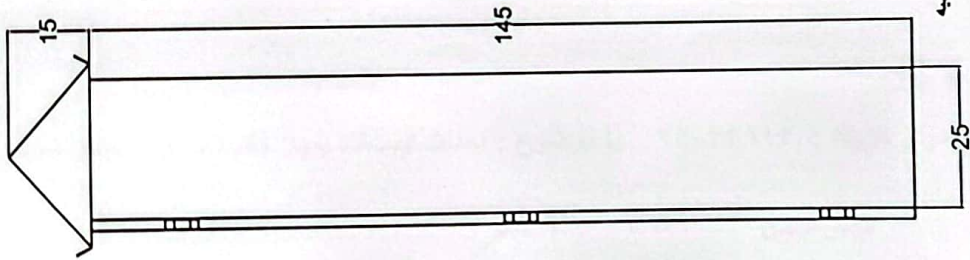

- توجه :
- سازه تابلو باید تمام تجهیزات الکتریکی را بر رده ساپورت تمام نماید.
  - ورودی تابلو از پایین
  - خروجی تابلو از پایین
  - رنگ تابلو 7032 RAL و از نوع پودری الکترواستاتیک با حداقل ضخامت ۱۲۰ میکرون باشد.
  - تمامی ابعاد به سانتیمتر می باشد.
  - تابلو دارای گلند می باشد.
  - ضخامت ورق تابلو ۲ میلیمتر کالوآینزه گرم
  - کلید بیج ، مهره و واشرها جهت نصب قطعات باید مرغوب و ضد زنگ ( کالوآینزه گرم ) باشد.
  - کلید ورودی باید از سازندگان معتبر اروپایی خرید تهیه شود.
  - بیج ارت بنده تابلو ( E ) بایستی به بنده تابلو جوش گردد.
  - درجه حفاظت تابلو IP43 باشد.
  - کلید ورودی تابلو MCCB باشد.
  - محل های کلید ورودی تابلو دارای روپند با محل نصب سیب باشد.
  - نشن خروجی تابلو کنترلر قابل دسترس برای مشترک باشد و بقیه قسمت های برقدار تابلو غیر قابل دسترس باشد.
  - در صورت نصب تابلو کنترلر در فضای باز تابلو از نوع پارانی با سقف شیبدار یک طرفه و لب برگردان قله چکان ساخته شود.
  - سازه تابلو باید دقت درجه دستورااصل نصب پارت لیست و مشخصات فنی و نقشه نصب را برای هر تابلو تهیه و به نحو مناسب داخل درب تابلو تهیه نماید .
  - در محل ورودی تابلو نشن بندی ۱۵۰ درصد ظرفیت کلید باشد .

مطریک گرامی  
 مازنده ۴۴۰۰ موهف است ۴۸ و آدرس شرکت خود را و روی ۴۴۰۰ با پلاک فیزی نصب نماید .

|              |            |                          |      |
|--------------|------------|--------------------------|------|
| SHEET: PS-N2 |            | TITLE: <b>KWHP:240KW</b> |      |
| DRAWN        | DESIGN     | APPROVE                  | VER. |
| F.Parabidi   | F.Parabidi | ENG-Banapur              |      |
| DATE         |            | 1403.08.08               |      |

شركت آب و برق كيش  
**KISH WATER & POWER Co.**